



ÁREA DE EDUCAÇÃO ESPÍRITA
SERVIÇO DE EVANGELIZAÇÃO DA FAMÍLIA

Diretrizes COMEERJ

Plano Geral

XXXIII COMEERJ/XVIII ENEFE

Data: 10/10/11

Rev.: 00

Pag: 1/4

1 DADOS DE IDENTIFICAÇÃO

1.1. **Eventos:** XXXIII COMEERJ - Confraternização de Mocidades Espíritas do Estado do Rio de Janeiro e XVIII ENEFE – Encontro Estadual da Família Espírita.

1.2. **Promoção:** CEERJ – Conselho Estadual Espírita do Estado do Rio do Janeiro

1.3. **Coordenação Geral:** CEERJ - Área de Educação Espírita/ SEF.

1.4. **Coordenação de Execução:** CEU/CEERJ - Área de Educação Espírita/SEF - CEU

1.5. **Período**

1.5.1. **COMEERJ: 18 a 22/02/2012.**

- a) Chegada ao local: 18/02 (sábado) de 8 às 10 h.
- b) Saída do local: 22/02 (quarta-feira) a partir de 10 h da manhã.

1.5.2. **ENEFE: 18 a 21/02/2011.**

O horário de funcionamento será elaborado pelas coordenações, de acordo com a característica e necessidade da clientela de cada Núcleo.

1.6. **Locais**

C O M E E R J			
Área Reunir	Área de Abrangência / Nome	Área Reunir	Área de Abrangência / Nome
I	Norte e Noroeste Fluminense Polo I – Betânia Polo XVIII - Efraim	VI	Capital A (Zona Oeste e Costa Verde) Polo VI – Cesaréia Polo XVI – Betsaida
II	Serrana Polo IV – Cafarnaum	VII	Capital B (Irajá e adjacências) Polo VII – Samaria Polo XIV – Magdala
III	Sul e Centro Fluminense Polo III– Nazaré Polo IX– Damasco Polo XII – Caná da Galiléia	VIII	Capital C (Centro, Zonas Norte e Sul) Polo VIII – Jerusalém Polo XIII – Emaús Polo XVIII - Tarso
IV	Baixada Fluminense e Petrópolis Polo II – Belém Polo V – Jericó Polo XV - Éfeso	IX	Grande Niterói Polo X – Jope
V	Litorânea e Região dos Lagos Polo XI – Cananéia Polo XIX - Galiléia		

E N E F E - N U C L E O S			
Abolição	Andaraí	Agulhas Negras	Angra dos Reis
Bangu I	Bangu II	Bangu III - Betsaida – Polo XVI	Belford Roxo
Benfica	Botafogo I	Botafogo II	Botafogo III
Cabo Frio	Campo Grande	Cavalcante	Caxias I
Caxias II	Caxias III	Caxias IV	Caxias V
Estácio	Fragoso	Friburgo	Ilha Grande
Irajá	Itaboraí	Itaperuna – Efraim - Polo XVII	Jacarepaguá I
Jacarepaguá II	Magé	Maracanã	Maricá I
Maricá II	Meier II	Miguel Pereira	Nilópolis

ENEFE - NUCLEOS

Niterói	Pavuna	Petropolis I	Petrópolis II
Petrópolis III	Pinheiral	Queimado	Quintino
Riachuelo	Ricardo de Albuquerque	Rio Bonito	Santo Aleixo
São Gonçalo	Senador Camará	Surui - Éfeso – Polo XV	Teresópolis
Tijuca	Três Rios - Caná da Galiléia - Polo XII	Valença	

1.7. **Limite Máximo por Polo:** 300 participantes, distribuídos da seguinte forma,

- a) 75% das inscrições para confraternistas.
- b) 25% das inscrições para comissões.

Obs.: Proporção de 1 trabalhador para cada 3 jovens.

Os Polos que ultrapassarem esse limite, deverão consultar a ficha de inscrição para verificar as opções indicadas pelo confraternista para o remanejamento necessário.

1.8. **Multiplicação de Polos:** Ocorrerá a multiplicação de Polo sempre que o número de participantes ultrapasse a quantidade fixada no item 1.7.

1.8.1. Esta proposição se baseia no atendimento à demanda de jovens na região, ao surgimento de lideranças, à expansão do movimento espírita e criar laços que favoreçam o movimento de unificação.

1.9. **Clientela**

1.9.1. **COMEERJ**

a) **Confraternistas:** Jovens espíritas de 11 a 20 anos frequentadores das reuniões de Mocidade e/ou Infância de sua Instituição Espírita, pele período mínimo de dois anos até a data da inscrição, com 70% de frequência, os quais estarão assim distribuídos:

- de 11 e 12 anos
- de 13 e 14 anos
- * Pólem de Esperança
- * Sementes de Luz
- de 15 a 17 anos
- de 18 a 20 anos
- * Flores de Esperança
- * Colheita de Amor

b) **Tarefairos do Bem:** Espíritas de 21 à 26 anos, que estejam participando ativamente há 2 anos de uma Instituição Espírita.

c) **Pais:** Pais ou responsáveis por confraternistas presentes à COMEERJ, para que se confraternizem e estudem simultaneamente.

d) **Membros de Comissões:** Espíritas a partir de 18 anos, que estejam participando ativamente dos trabalhos de uma Instituição Espírita há pelo menos 2 anos. Para atuar como facilitador da Comissão de Estudos, é necessário que o participante seja evangelizador de Infância e/ou de Mocidade ou coordenador de Grupos de Estudos da Doutrina Espírita há pelo menos 2



anos. É recomendável que o participante frequente um grupo de estudos em uma Instituição Espírita.

OBS: Os jovens entre 18 e 21 anos que queiram ser trabalhadores devem ter participado da COMEERJ, pelo menos uma vez, como confraternista.

- e) Pequenos Companheiros: Filhos de membros de comissões e de pais presentes ao encontro, devendo participar de programação previamente elaborada em consonância com o Tema Central.
- f) Órgãos de Unificação: Serão aceitas inscrições de outros Estados, desde que atendam a todos os critérios estabelecidos para confraternistas e membros de comissões.

1.9.2. ENEFE

a) Confraternistas:

- Espíritas e freqüentadores vinculados a uma Instituição Espírita, interessados no trabalho com a família.
- Pais e responsáveis por jovens e crianças que participem do Departamento de Infância e Juventude de uma Instituição Espírita.

b) Pequenos Companheiros: Crianças até 12 anos acompanhadas de responsável participante do evento, devendo participar de programação previamente elaborada em consonância com o Tema Central.

c) Membros de Comissões: Espíritas com mais de 21 anos, que estejam participando ativamente há 2 anos de uma Instituição Espírita. Para atuar como facilitador da Comissão de Estudos, é necessário que o interessado esteja atuando ativamente em reuniões de estudos da Instituição Espírita.

2

OBJETIVOS

- 2.1. Oferecer aos participantes condições que os levem:
- a) à valorização do estudo sistemático da Doutrina Espírita primando pela sua pureza, vivenciados através de atividades pedagógicas;
 - b) à sensibilização para a vivência dos ensinamentos cristãos, consigo mesmo, perante a família, a Instituição Espírita e à sociedade, com vista a Missão Espiritual do Brasil.
- 2.2. Contribuir para a Unificação do Movimento Espírita e da Família Espírita do Estado do Rio de Janeiro.
- 2.3. Reafirmar e destacar a importante função educadora e regeneradora da família.

3

METODOLOGIA DE AÇÃO

A COMEERJ/ENEFE desenvolver-se-ão através de:

- a) Reuniões de estudos
- b) Atividades complementares
- c) Atividades de desenvolvimento interpessoal.

4

TEMA CENTRAL

O futuro é agora. Por que te deténs?

“A Humanidade tem realizado, até ao presente, incontestáveis progressos. Os homens, com a sua inteligência, chegaram a resultados que jamais haviam alcançado, sob o ponto de vista das ciências, das artes e do bem-estar material. Resta-lhes ainda um imenso progresso a realizar: o de fazerem que entre si reinem a caridade, a fraternidade, a solidariedade, que lhes assegurem o bem-estar moral. Não poderiam conseguirlo nem com as suas crenças, nem com as suas instituições antiquadas, restos de outra idade, boas para certa época, suficientes para um estado transitório, mas que, havendo dado tudo o que comportavam, seriam hoje um entrave. Já não é somente de desenvolver a inteligência o de que os homens necessitam, mas de elevar o sentimento e, para isso, faz-se preciso destruir tudo o que superexcite neles o egoísmo e o orgulho. Tal o período em que doravante vão entrar e que marcará uma das fases principais da vida da Humanidade. Essa fase, que neste momento se elabora, é o complemento indispensável do estado precedente, como a idade viril o é da juventude. Ela podia, pois, ser prevista e predita de antemão e é por isso que se diz que são chegados os tempos determinados por Deus.”

SÃO CHEGADOS OS TEMPOS
(A Gênese – Cap. XVIII, item 05) Editora FEB.

5

JUSTIFICATIVA DO ENCONTRO

A COMEERJ e o ENEFE são encontros realizados durante o período do carnaval, quando, a atmosfera terrestre é envolvida por ondas mentais em desequilíbrio emitidas por mentes encarnadas e desencarnadas, causando sérios prejuízos aos habitantes do orbe. Por isso acreditamos ser preciso haver alternativas de atividades que estejam de acordo com os princípios doutrinários do Espiritismo.

As experiências anteriores têm demonstrado que os participantes dos encontros, sentem-se de tal forma identificados com a atmosfera espiritual que o ambiente proporciona, que ao regressarem às suas atividades cotidianas demonstram maior interesse pelo estudo da Doutrina Espírita e despertamento dos compromissos assumidos consigo mesmo, com o próximo e com Deus.

É o momento em que reabastecemos nossas forças espirituais a fim de trabalharmos cada vez mais pela divulgação da Doutrina Espírita, observando a importância da participação de cada um para o cumprimento da missão espiritual do “Brasil - Coração do Mundo, Pátria do Evangelho”.

Estes encontros atendem aos objetivos voltados a contribuir para o movimento de Unificação de acordo com o planejamento estratégico do CEERJ.



6 INSCRIÇÕES

6.1. Período

6.1.1. **COMEERJ** – Confraternista e Membros de Comissões: 15/10 até 30/11/2011 – entrega das fichas aos Polos até 15/12/2011.

6.1.2. **ENEFE**: As inscrições serão organizadas pelas coordenações, de acordo com a característica e necessidade da clientela de cada Núcleo .

6.2. Investimento:

6.2.1. COMEERJ:

a) Confraternista/Comissão:

Pagamento até dia 31/10 - **R\$ 48,00**

Pagamento até dia 30/11 - **R\$ 52,00**

Pagamento a partir do dia 01/12 - **R\$ 58,00**

b) R\$ 28,00 (Pequeno Companheiro)

OBS: 1. A contribuição financeira destina-se a despesas de alimentação, materiais e gastos diversos com o próprio confraternista/evento.

2. Todos deverão contribuir com a importância acima mencionada até a data limite da inscrição e, qualquer dificuldade deverá ser resolvida pela Instituição Espírita da qual o confraternista participe, que então repassará para o Polo através de um comunicado por escrito.

6.2.2. **ENEFE**: A contribuição financeira será definida pela Coordenação Geral do Núcleo, de acordo com o desenvolvimento adotado para as atividades de realização do evento.

6.2.3. Contribuição

a) **COMEERJ**: A contribuição será depositada na conta do local de opção do participante, conforme a seguinte relação:

Polo I

- Banco: Banco do Brasil (001)
- Agência: 3836-9 (Mangaratiba)
- Conta Poupança : 10.200.001-8
- Nome: Conselho Espírita do Estado do Rio de Janeiro

Polo II

- Banco: Banco do Brasil (001)
- Agência: 2885-1
- Conta nº: 11.147-3
- Nome: União Municipal Espírita de Petrópolis
- CNPJ: 031.169.345/0001-05

Polo III

- Banco: Banco do Brasil (001)
- Agência: 3836-9 (Mangaratiba)
- Conta Poupança : 10.200.003-4
- Nome: Conselho Espírita do Estado do Rio de Janeiro

Polo IV

- Banco: Banco do Brasil (001)
- Agência: 3836-9 (Mangaratiba)

Conta Poupança : 10.200.004-2

Nome: Conselho Espírita do Estado do Rio de Janeiro

Polo V

Banco: Banco do Brasil (001)

Agência: 3836-9 (Mangaratiba)

Conta Poupança : 10.200.005-0

Nome: Conselho Espírita do Estado do Rio de Janeiro

Polo VI

Banco: Itaú (341)

Agência: 2664

Conta Poupança nº: 01520-9/500

Nome: Rejane Vasconcelos e Rogério Domingos

Polo VII

Banco: Banco do Brasil (001)

Agência: 3836-9 (Mangaratiba)

Conta Poupança : 10.200.007-7

Nome: Conselho Espírita do Estado do Rio de Janeiro

Polo VIII

Banco: Itaú (341)

Agência: 0313

Conta Poupança nº: 40265-3/500

Nome: Zózimo Costa e/ou Álvaro Luiz da Silva

Polo IX

Banco: Banco do Brasil (001)

Agência: 3836-9 (Mangaratiba)

Conta Poupança : 10.200.009-3

Nome: Conselho Espírita do Estado do Rio de Janeiro

Polo X

Banco: Itaú (341)

Agência: 6219

Conta nº: 01465-8

Nome: Francisco de Paula Costa e/ou

Polo XI

Banco: Banco do Brasil (001)

Agência: 2673-5

Conta nº: 12491-5

Nome: Antonio C. Alves e Vera T. C. Rangel

Polo XII

Banco: Caixa Econômica Federal (104)

Agência: Três Rios (0195)

Conta nº: 265116-9

Nome: Selma Gonçalves Dias e/ou

Polo XIII

Banco: Caixa Econômica Federal (104)

Agência: 1650

Conta Poupança (cod 013): 00012729-8

Nome: Leonardo G. Cardoso e/ou Bernardo

Polo XIV

Banco: Banco do Brasil (001)

Agência: 3652-8 - CCS - Ilha do Fundão

Conta nº: 45.834-1

Nome: Ronilda de Azevedo Chaves



Polo XV

- Banco: Itaú (341)
- Agência: 4561 (Magé)
- Conta nº: 23727-4/500
- Nome: José Eduardo C. Camacho

Polo XVI

- Banco: Itaú (341)
- Agência: 0283
- Conta Poupança nº: 06582-9/500
- Nome: Lilia Rosa Martins Pereira e Adelino Carlos Ferreira

Polo XVII

- Banco: Banco do Brasil (001)
- Agência: 01554
- Conta nº: 3619-6
- Nome: C.E. Bom Jesus

Polo XVIII

- Banco: Itaú (341)
- Agência: 0313
- Conta nº: 40265-3/500
- Nome: Zózimo Costa e/ou Álvaro Luiz da Silva

Polo XIX

- Banco: Banco do Brasil (001)
- Agência: 3836-9
- Conta nº: 10.200.019-0
- Nome: Conselho Espírita do Estado do Rio de Janeiro

b) ENEFE: A contribuição financeira será feita diretamente à Coordenação Geral de cada Núcleo ou através de conta corrente a ser divulgada na época da inscrição.

6.2.4. Somente serão aceitas inscrições encaminhadas à Coordenação do Evento pela Área de Educação Espírita – CEU.

6.2.5. Não serão feitas inscrições no local do evento.

6.2.6. A inscrição é pessoal e intransferível, não sendo permitidas substituições.

6.3. **Confirmação:**

a) Nenhum participante de COMEERJ deverá tomar a iniciativa de troca de Polo sem a autorização prévia das Coordenações Gerais envolvidas.

b) Se algum integrante de Comissão estiver impossibilitado de participar das reuniões prévias, solicitar por escrito à coordenação Geral/Espelho do Polo, que deverá avaliar o motivo, encaminhando-o a uma atividade que não necessite de muitas reuniões prévias, se comprometendo de inteirar-se de todas as informações necessárias para a realização da tarefa que irá desenvolver no encontro.

6.3.1. Confraternistas/Tarefeiros do Bem/Pais: Através de comunicação da Coordenação dos Polos/Núcleos diretamente para os participantes.

6.3.2. Membros de Comissões: Através da participação às Reuniões Gerais e às Reuniões da Comissão para o Polo/Núcleo ao qual se inscreveu.

OBS.: Tomar conhecimento do calendário de Reuniões Gerais e Reuniões da Comissão e frequentá-las assiduamente, garantindo o seu direito de participar da COMEERJ/ENEFE.

6.4

O processo de inscrição dos participantes da COMEERJ (Confraternistas, Tarefeiros do Bem, Pais, Membros das Comissões, Pequenos Companheiros e Órgãos de Unificação) seguirá como indicado no fluxograma a seguir:

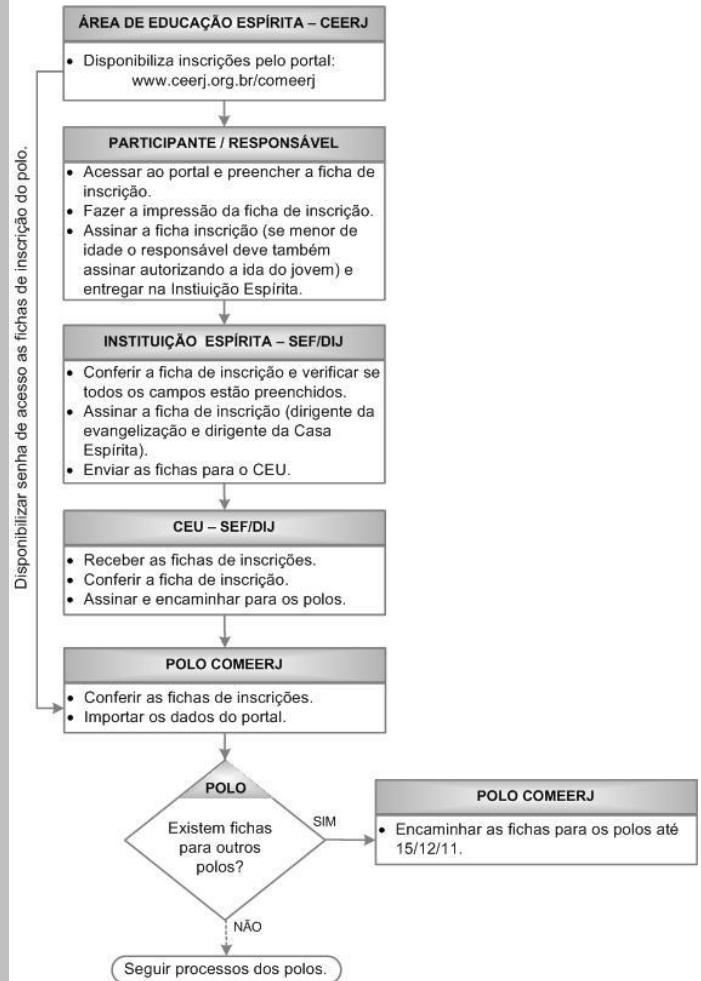

6.5

O processo de inscrição do ENEFE ocorrerá de acordo com o estabelecido em cada núcleo de trabalho junto à Coordenação Geral do evento.

6.6

Prazo limite para repasse de fichas da Comeerj, inter-Polos: 15/12/2011 entre as Coordenações Gerais/Espelhos dos Pólos.

7

VISITAS

Dentro das possibilidades, os Polos/Núcleos definirão a visitação ao encontro.

Rio de Janeiro, 10 de outubro de 2011.